

2024 年 8 月 5 日

報道関係各位



株式会社アソインターナショナル

## 歯科矯正 DX スタートアップ企業株式会社 Brace(ブレイス)と業務提携 歯科矯正専門オンラインカルテ「b-align」(ビー・アライン) と歯科矯正技工物指示機能の連携サービス開始 ～矯正歯科技工物管理のデジタル化と管理業務の軽減へ～



矯正歯科技工物の製造販売を行う株式会社アソインターナショナル（本社：東京都中央区銀座、代表取締役：阿曾敏正、東証スタンダード上場、証券コード 9340）は、歯科医師向けの矯正 DX スタートアップ企業、株式会社 Brace（本社：東京都渋谷区、代表取締役：吉住淳、以下ブレイス）が提供する「矯正歯科専門電子カルテ b-align（ビー・アライン）」と矯正歯科技工物指示書（歯科医が技工所へ提出する患者個々のカスタムメイド用指示書）をデジタルで管理する機能で連携、同社と業務提携したことをお知らせいたします。

この連携により、紙の技工指示書の発送がなくなるだけでなく、これまで国内では実現されていなかった同一プラットフォームでのオンラインカルテ、技工指示書、デジタル受発注、関連データの一元管理が可能となり、矯正歯科医やクリニックスタッフの管理工数を大幅に削減することが期待されます。

技工指示書ページでは、セット日、患者名、患者番号、担当医師、模型種類、装置種類、模型発送ステータスを管理でき、従来の紙の技工指示書のように、テキストだけでなく絵で指示内容を表現することも可能となります。技工指示内容はテンプレートとして保存でき、頻繁に使用する発注装置の指示内容をすぐに読み込めるため、発注作業の時間を短縮することが期待されます。

さらに、「b-align」に保存されている STL データやクラウド 3D 模型サイトの URL、口腔内写真も瞬時に共有できるため、当社は豊富な情報を参照しながら技工作成を行うことが可能となります。

また「b-align」には予約管理機能も搭載されており、納品日やセット日を予約チェック画面からも参照可能です。技工物発注管理とスケジュール機能がシームレスに連携しているため、発注不備などのミスを極力減らすことにつながります。

歯科矯正の DX 化・技術のイノベーションは、症例データの更なる精密化、歯科矯正技工物の生産効率化、納期の短縮等、患者様、歯科医師、技工所すべてに有益であり、当社では今後とも歯科矯正製造の DX 化を最重要課題として推し進めてまいります。

## ◇歯科矯正専門オンラインカルテ「b-align」(ビー・アライン)概要

現役矯正歯科臨床医の目線で、矯正歯科医・スタッフ全員の業務効率化と確実な診療を支援

### (1) 臨床機能

- ①オンライン電子カルテ
- ②口腔内写真管理
- ③診断情報管理
- ④歯科技工物指示書管理

### (2) 院内オペレーション

- ①予約管理
- ②会計管理
- ③オンライン問診票
- ④依頼書・同意書管理

### (3) システム機能

- ①ストレージ機能
- ②外部サービス連携機能
- ③カスタマイズ機能
- ④複数クリニック管理機能

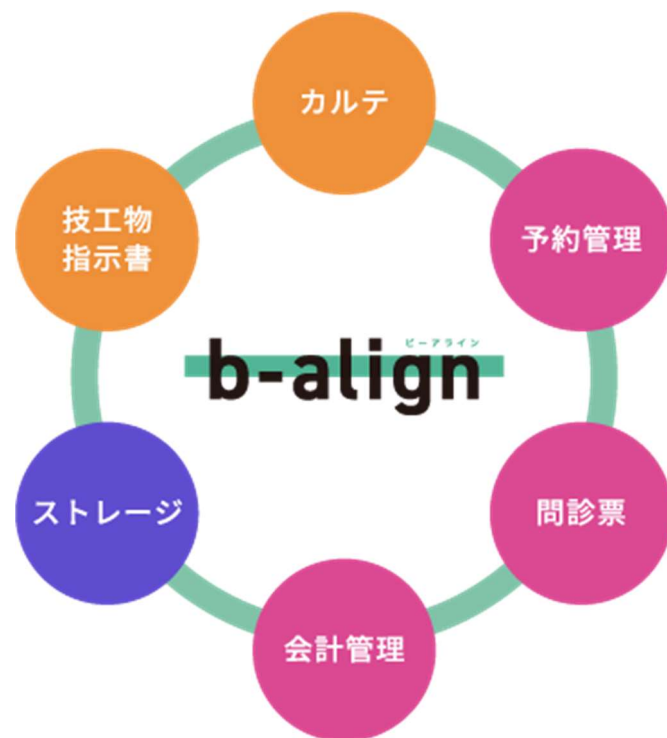

URL : <https://b-align.brace-ltd.com/>



オンライン電子カルテ

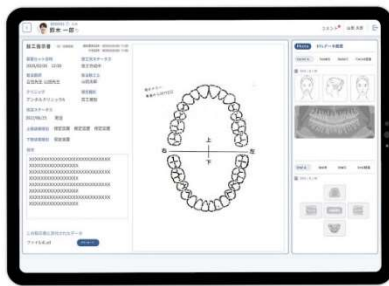

技工物指示書管理



Web 予約管理

## ◇業務提携先の概要

名 称 : 株式会社 Brace (ブレイス)  
事業内容 : 矯正歯科医診療・業務サポート、医療サービス企画・開発・運営  
所在地 : 東京都渋谷区渋谷 1-8-6 VORT 渋谷宮益坂 2F  
代表者 : 代表取締役 吉住 淳  
設立 : 2021 年 8 月  
U R L : <https://brace-ltd.com>  
n o t e : [https://note.com/good\\_cosmos625/n/n73fd08d6d554](https://note.com/good_cosmos625/n/n73fd08d6d554)  
Facebook : <https://www.facebook.com/brace.ltd>

以上

本リリースに関するお問い合わせ

株式会社アソインターナショナル 管理部

〒104-0081 東京都中央区銀座 2-11-8

Tel:03-3547-0471

E-mail:ir@aso-inter.co.jp